Enrique Granados

1867 - 1916

Danza española N° 10

für Gitarre bearbeitet von

Thomas Königs

Meine aktuelle Version des spanischen Tanzes N° 10 von Enrique Granados basiert hauptsächlich auf der New Yorker Aufnahme des Komponisten aus dem Jahre 1916.
Diese Aufnahme unterscheidet sich vor allem in der Form zur gedruckten Notenausgabe. Sie korrespondiert aber eng mit einer zweiten Mikrofonaufnahme die von Granados erhalten ist und ist fast identisch mit der Version die der Komponist für das "reproduzierende Klavier" eingespielt hat.
Der ursprüngliche Titel war angeblich "Danza triste".

T.K. 2003

	Sämtliche Fingersätze und Zeichen sind internationaler Standard. Die Erklärung der folgenden Zeichen mag für den Spieler von Nutzen sein:	All fingerings and indications confirm with international standards. Explanation of the following signs may be useful:
	"Kipp - *barré*", d. h. der erste Finger geht in *barré* - Stellung, greift die erste Saite mit dem Fingeransatz, ragt aber in die Luft, so dass fast alle anderen Saiten leer gespielt werden können. Sinnvoll ist diese Technik vor allem als *barré* - Vorbereitung, bzw. kurz danach.	"Hinge - *barré*", first finger forms the *barré* pressing the first string leaving the first finger in the air so that most of the open strings can be played. This technique should be used especially in preparation for a *barré* or immediately after one.
	Bindung - erzeugt durch die linke Hand.	LH - hammer on or pull off.
	Flageolettöne werden mit viereckigen Notenköpfen in der richtigen Tonhöhe angezeigt.	Harmonics are shown by a diamond shaped note-head at their true pitch.
(12)	Bundangabe.	Fret indication.

Die originalen Phrasierungs- und Artikulationsbezeichnungen sind weitestgehend beibehalten worden, obwohl sie auf einem anderen Instrument eine neue Bedeutung erhalten können.

Diese Umsetzung überlasse ich absichtlich dem Gefühl der Interpreten.

Fingersatz und insbesondere ‚linke Hand Legati' sind häufig aus interpretatorischen Überlegungen entstanden. Sollte der Spieler alternative Ideen darstellen wollen, so möge er sich frei fühlen die Vorschläge des Bearbeiters zu ändern.

Wie bei allen Bearbeitungen sollte der Instrumentalist immer die originale Vorlage einsehen und sich die ursprüngliche Fassung anhören.
T.K.

Danza española N° 10

Für Gitarre bearbeitet
von Thomas Königs

Enrique Granados
1867 - 1916

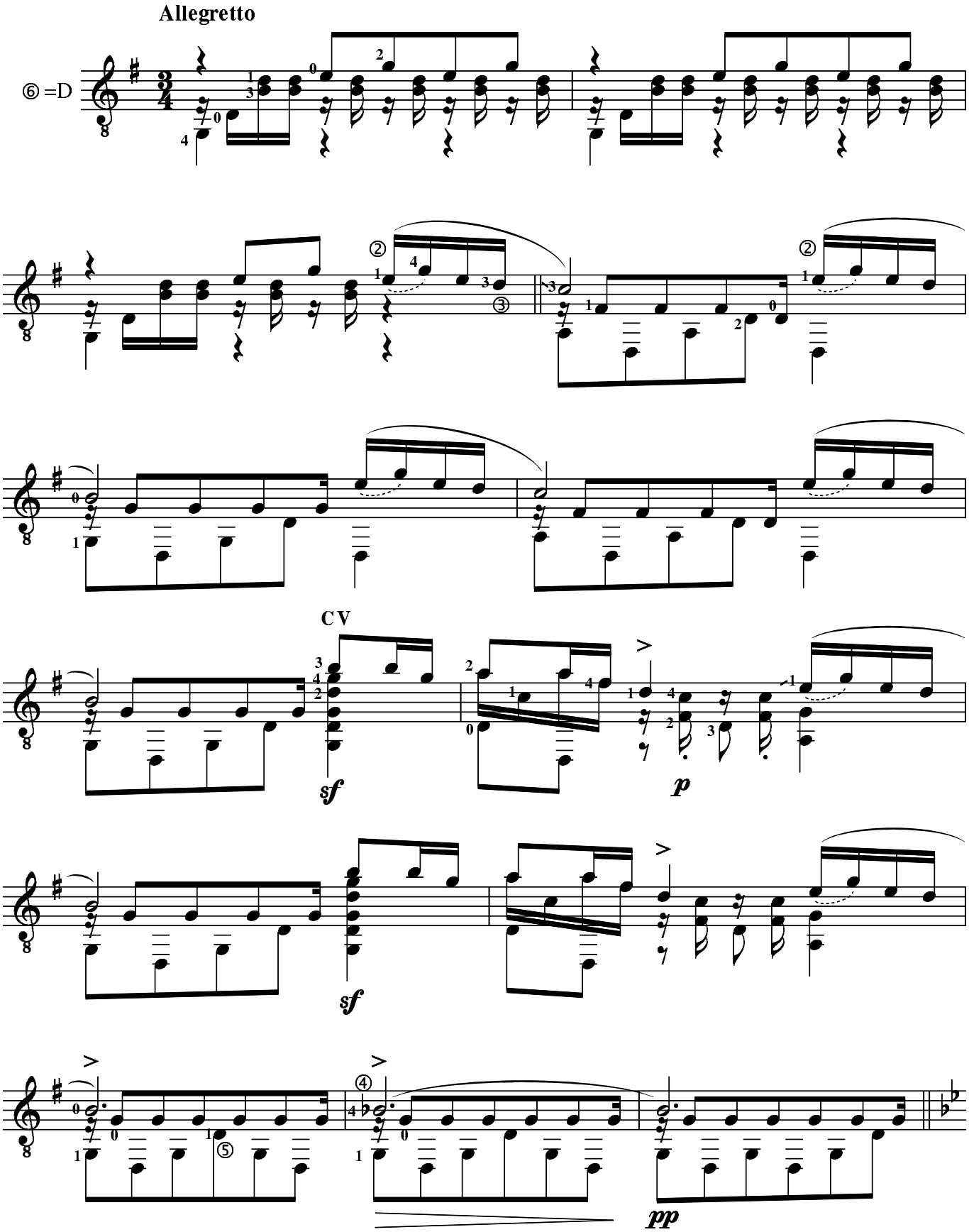

© by Thomas Königs 2003

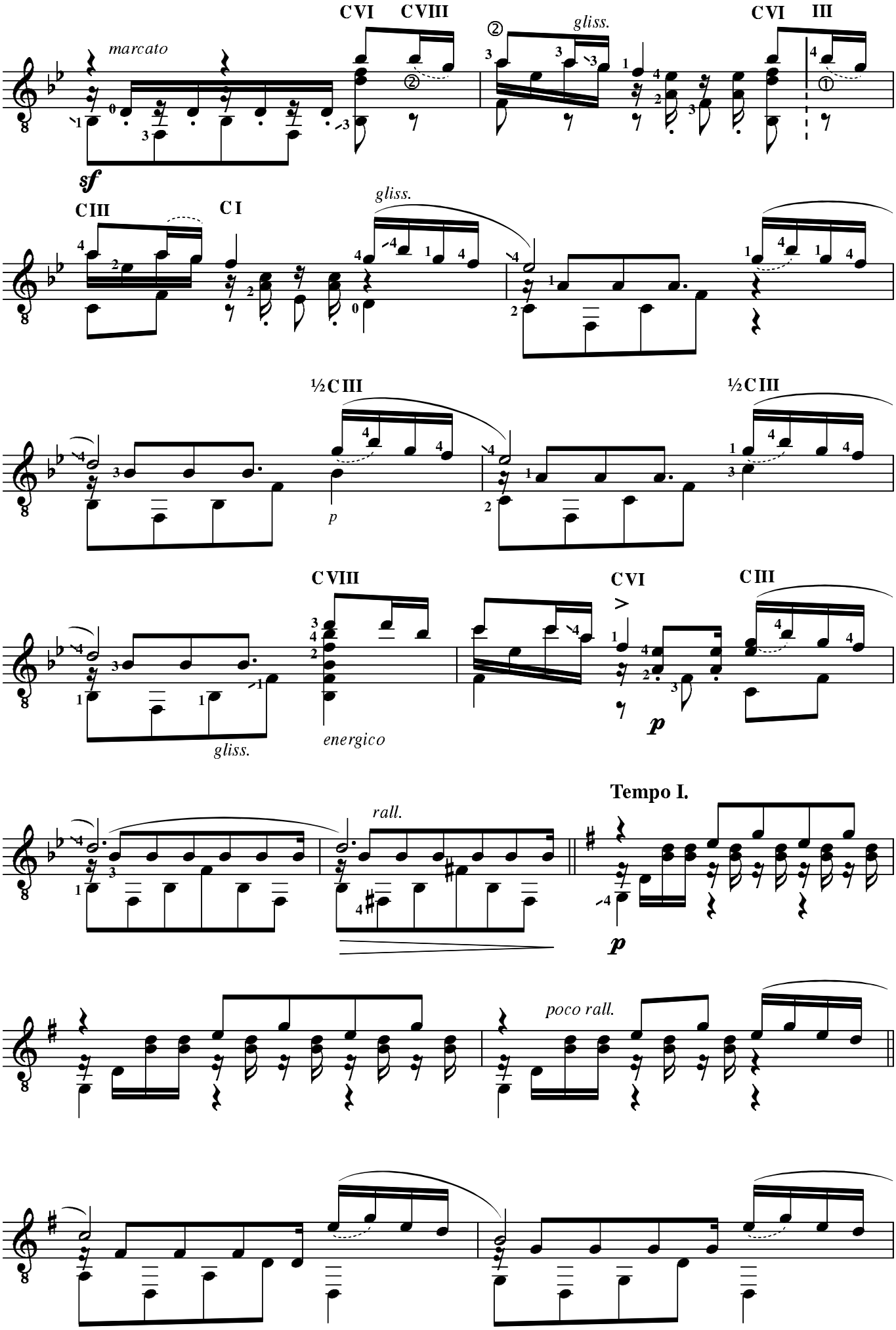
marcato
sf
CVI
CVIII
gliss.
CVI
III
CIII
CI
gliss.
½CIII
p
½CIII
CVIII
gliss.
energico
CVI
p
CIII
rall.
Tempo I.
p
poco rall.

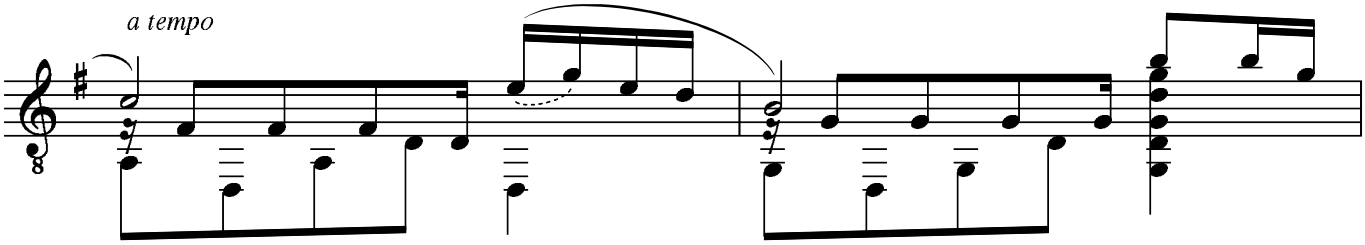
a tempo

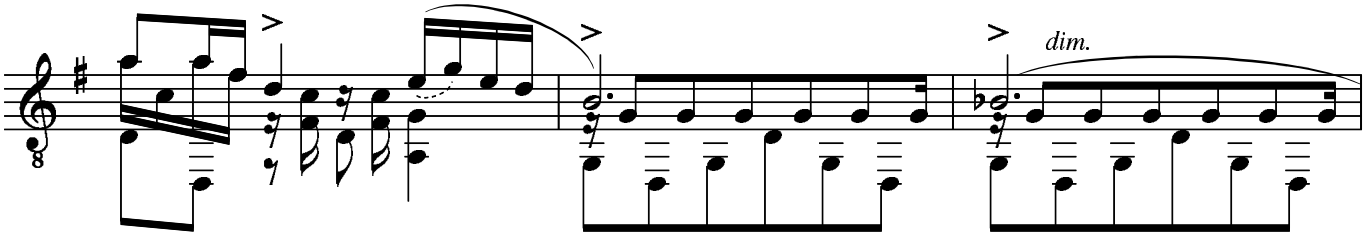
dim.

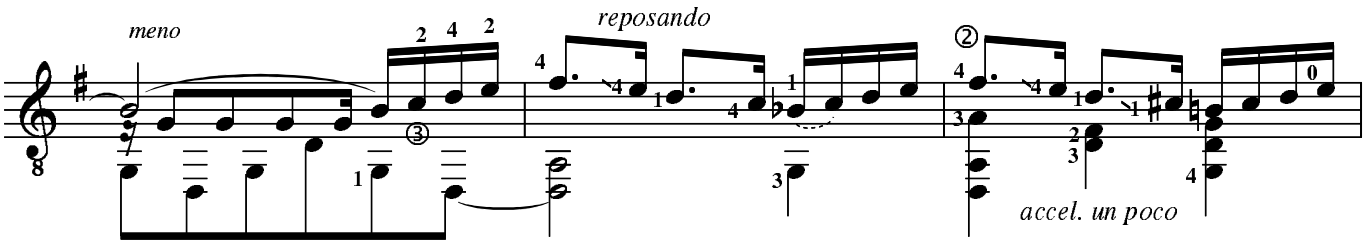
meno
reposando
accel. un poco

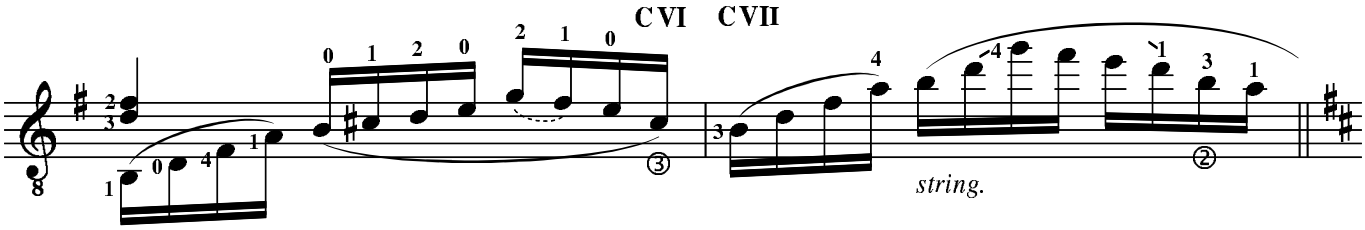
CVI CVII
string.

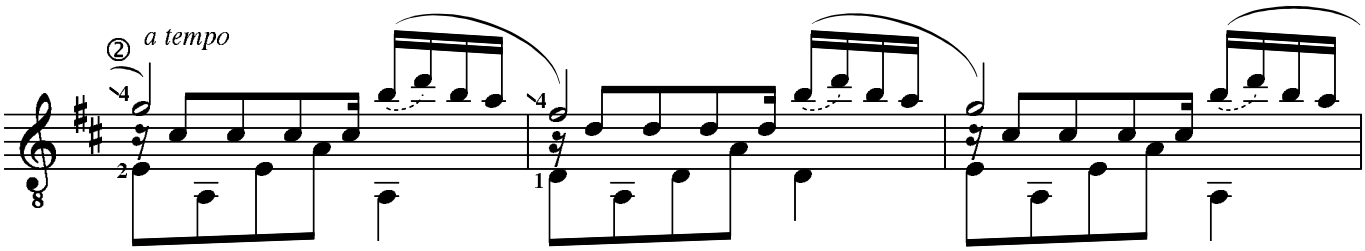
a tempo

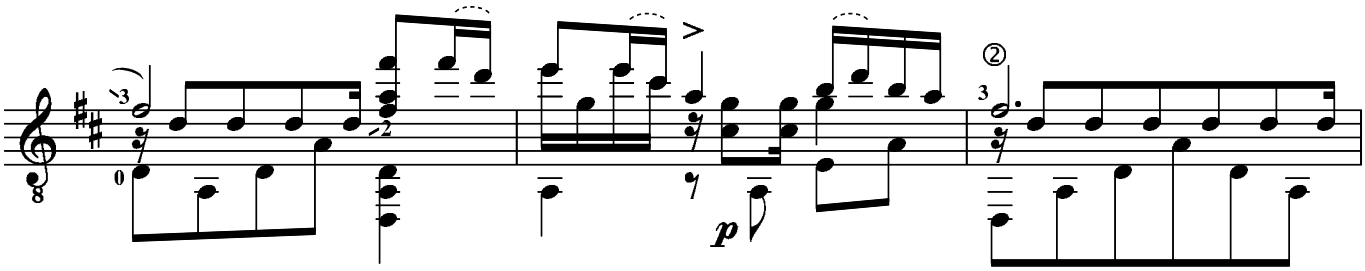
p

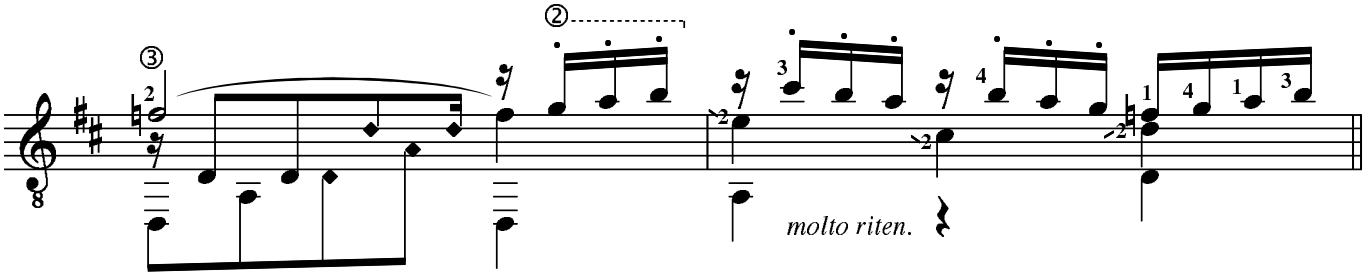
molto riten.

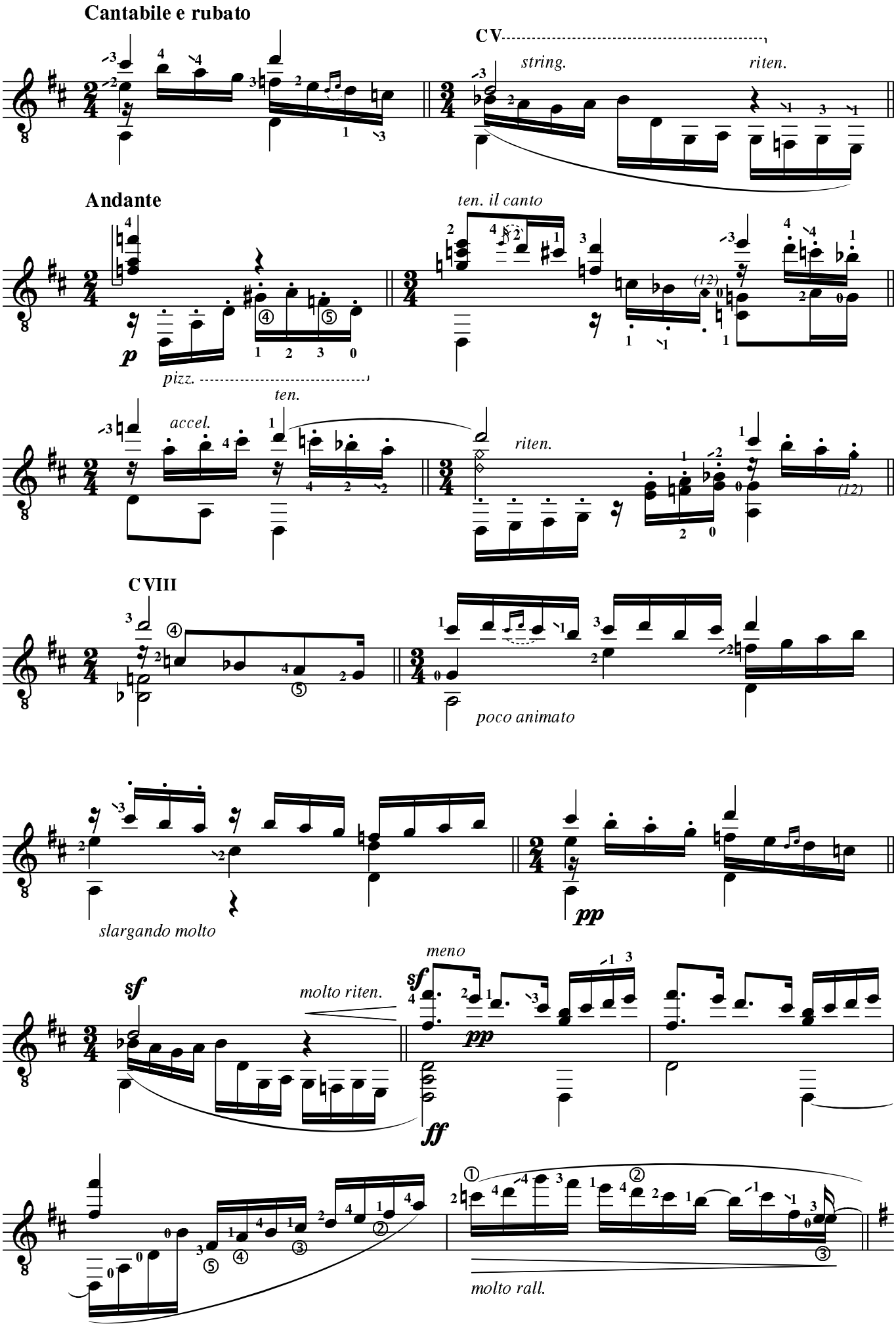
Cantabile e rubato
CV
string.
riten.
Andante
ten. il canto
p
pizz.
ten.
accel.
riten.
CVIII
poco animato
slargando molto
pp
sf
molto riten.
meno
ff
molto rall.

Tempo I.

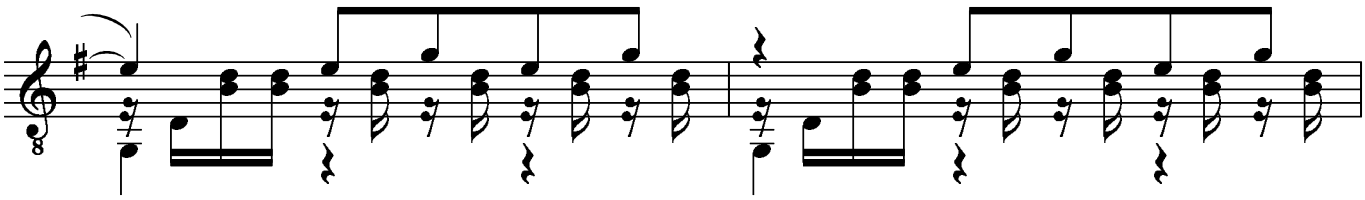

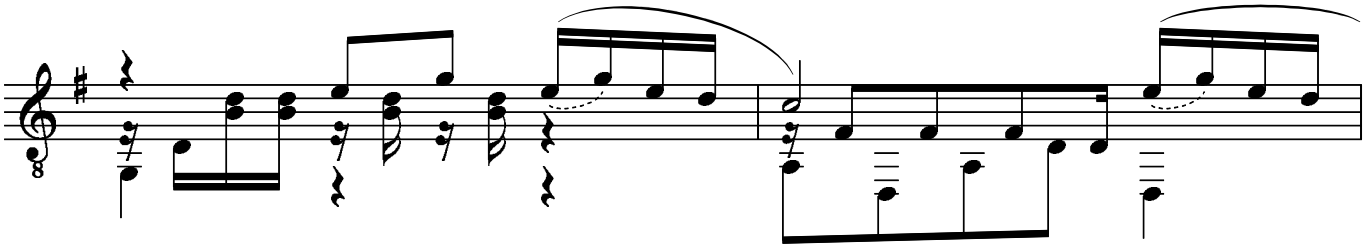

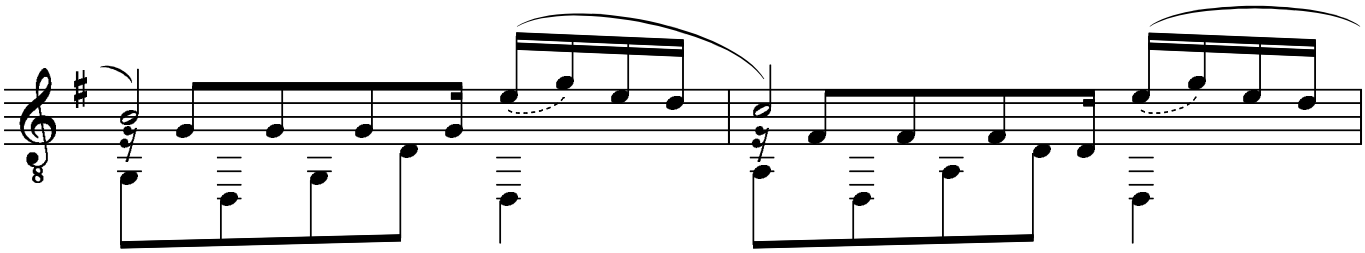

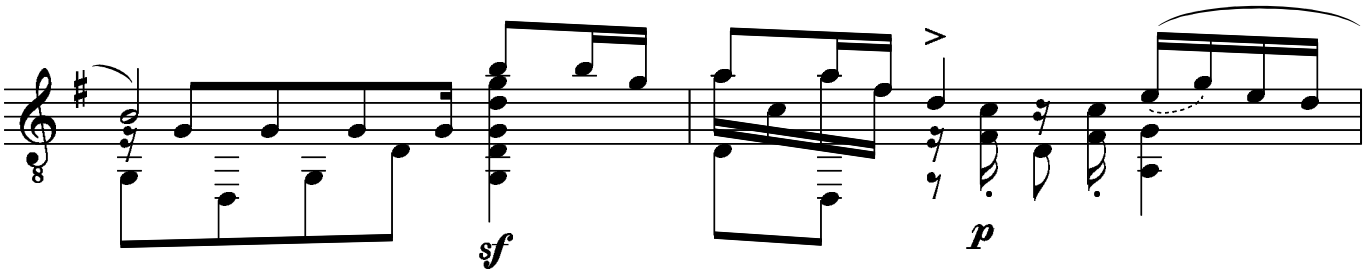

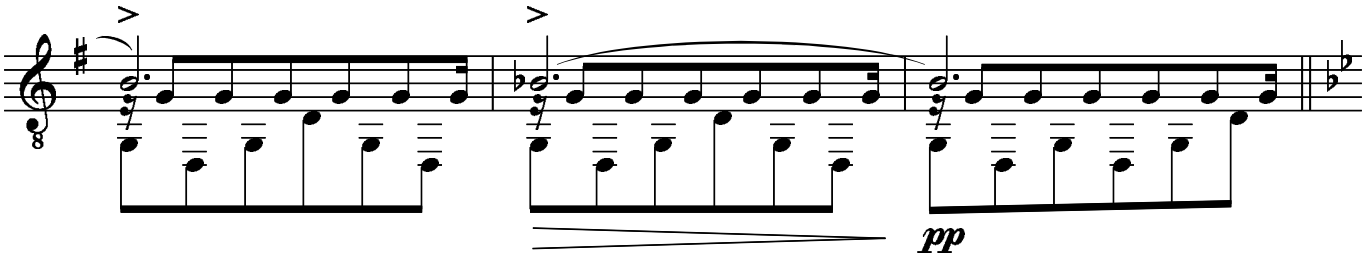

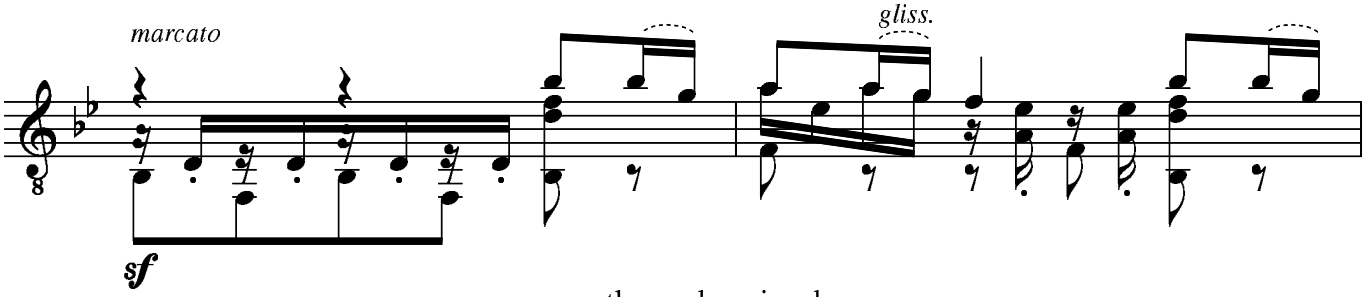

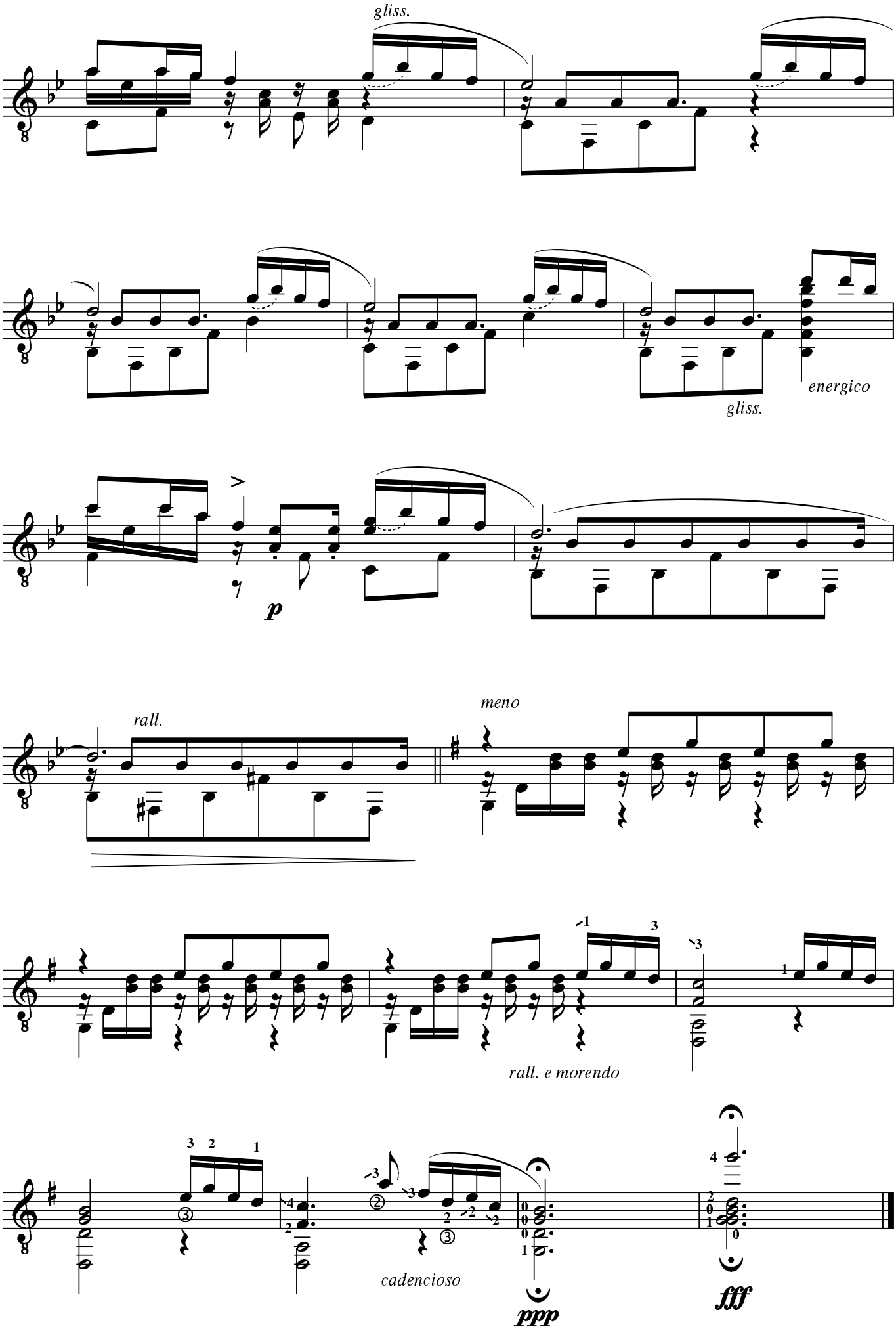
gliss.
gliss.
energico
p
rall.
meno
rall. e morendo
cadencioso
ppp
fff